

Technische informatie van de voorstelling De Verliefde Wolk

aankomst: 13.00 u met 2 technici
aankomst acteurs: nader te bepalen
opbouwen, uitlichten en standen maken etc. 3 a 4 uur
tijdens de try-out fase komen wij wellicht eerder aan, zodat wij aan het eind van de middag een doorloop kunnen doen. Ik neem hierover van tevoren contact met jullie op.

decor:

8-hoekig vinylvloer (doorsnee 4 meter), 8 zetstukken

videoprojectie :

wij nemen zelf mee:

2 dvd-spelers, videomixer en beamer, voorzien van groothoeklens, ideale situatie de mogelijkheid de beamer in te kunnen hangen op ± 4 meter hoogte en ± 4 meter van het horizontodoek)

nodig van het theater:

zwarte balletvloer

horizontodoek (indien niet aanwezig, de mogelijkheid eigen doek (8m br. 4 m hg.) in te hangen

licht (zie lichtplan)

geluid:

wij nemen zelf mee:

dubbele cd-speler (aan te sluiten op het systeem van het theater)

2 dvd-spelers (waarvan 1 aan te sluiten op het systeem van het theater)

PRIE:

geen open vuur of anderszins bijzondere risico's



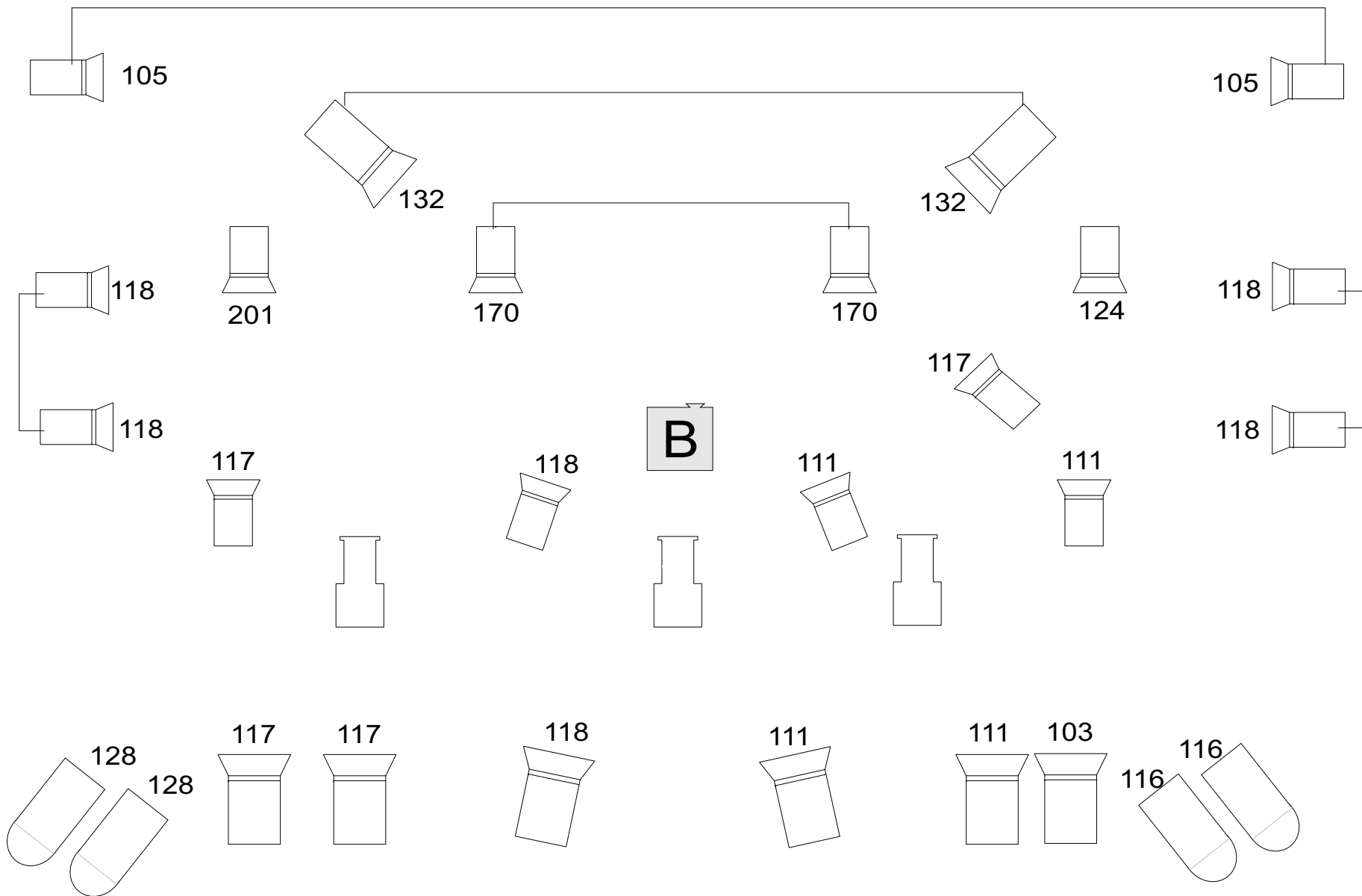

Voor verdere informatie ben ik bereikbaar op 06-51681990

Met vriendelijke groet,

John Neufeld
neuf@chello.nl
06-51681990



Legenda De Verliefde Wolk

- 
 1 kw PC
 23 x
- 
 1 kw Profiel
 3 x
- 
 Par
 4 x
- 
 Beamer

© John Neufeld
 06-51681990
 neuf@chello.nl